

# ЭКСПЛИКАЦИЯ

к поэтажному плану здания, расположенного в городе (другом поселении) **Сургуте**  
 проезда **Взлётный** дом №4

| Дата записи | Литера по плану | Этаж | Номер помещения | Номер комнаты, коридора и т.д. | Назначение помещений: концелярское, больничная палата и т.д. | Формула подсчета площади помещения    | Общая, в т.ч. |                 | Итого по помещению, этажу, строению | Высота помещения по вн. обмеру |
|-------------|-----------------|------|-----------------|--------------------------------|--|---------------------------------------|---------------|-----------------|-------------------------------------|--------------------------------|
|             |                 |      |                 |                                |  |                                       | основная      | вспомогательная |                                     |                                |
| 1           | 2               | 3    | 4               | 5                              | 6  | 7                                     | 8             | 9               | 10                                  | 11                             |
|             | A               | 1    |                 | 1                              | кабинет  | $2,92 \times 5,82$                    | 17,0          |                 |                                     | 2,75                           |
|             |                 |      |                 | 2                              | холл   | $7,00 \times 5,82 - 0,42 \times 0,50$ |               | 40,5            |                                     |                                |
|             |                 |      |                 | 3                              | коридор  | $1,62 \times 5,97 - 0,30 \times 0,50$ |               | 9,5             |                                     |                                |
|             |                 |      |                 | 4                              | кабинет  | $3,08 \times 4,20$                    | 12,9          |                 |                                     |                                |
|             |                 |      |                 | 5                              | кабинет  | $2,93 \times 4,17$                    | 12,2          |                 |                                     |                                |
|             |                 |      |                 | 6                              | холл   | $5,83 \times 5,82 - 0,45 \times 0,23$ |               | 33,8            |                                     |                                |
|             |                 |      |                 | 7                              | кабинет  | $3,54 \times 5,80$                    | 20,5          |                 |                                     |                                |
|             |                 |      |                 | 8                              | тамбур   | $1,52 \times 1,20$                    |               | 1,8             |                                     |                                |
|             |                 |      |                 | 9                              | санузел  | $1,50 \times 1,20$                    |               | 1,8             |                                     |                                |
|             |                 |      |                 |                                |  | Всего по помещению:                   | 62,6          | 87,4            | 150,0                               |                                |



Optimized using  
 trial version  
[www.balesio.com](http://www.balesio.com)

носа

ши

Действит.  
 стоим. в руб.  
 15



1 этаж

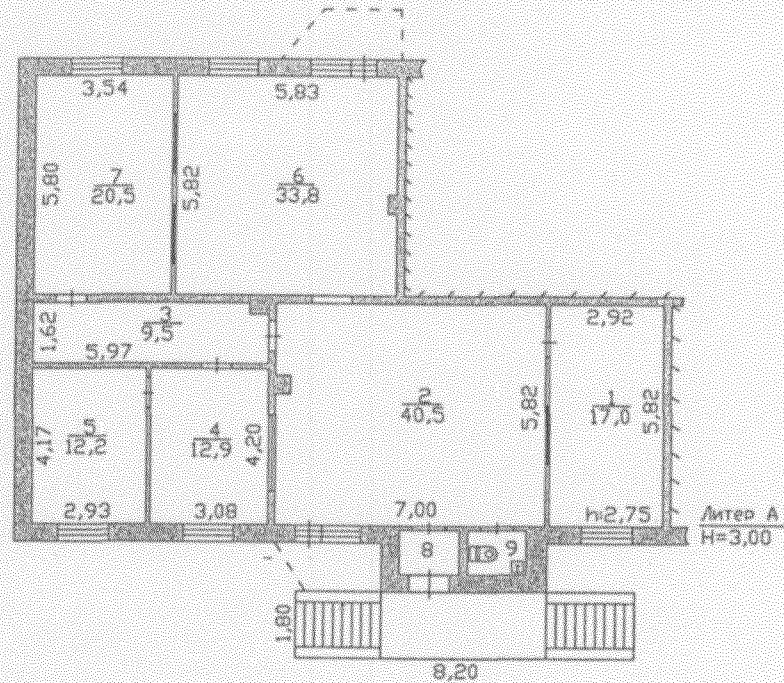

Optimized using  
trial version  
[www.balesio.com](http://www.balesio.com)

| СГМУП<br>"Бюро технической инвентаризации" |  |                        |                    |
|--|--|------------------------|--------------------|
| Лист<br>№1                                 | Потажный план на строение<br>лит. А<br>г. Сургут пр-д Выхотский, 4 |                        | М 1:200            |
| Дата                                       | Исполнитель  | Фамилия, имя, отчество | Подпись            |
| 24.03.2010                                 | техник   | Воронина О.Н.          | <i>[Signature]</i> |
| 16.03.10                                   | инженер  | Костючик М.В.          | <i>[Signature]</i> |



Ситуационный план

Вспомогательное здание

